



# ELIMINATOR NACIONALNO PRVENSTVO

## XCE Metković

### ELIMINATOR NACIONALNO PRVENSTVO – XCE Metković

#### Pravila utrke

<b>Datum utrke</b>	<b>Subota, 24.09.2022.</b>
<b>Vrsta utrke</b>	Eliminator nacionalno prvenstvo
<b>Format</b>	XCE Metković, kružna staza 960 m
<b>Kategorije</b>	SENIORI (Elite, junior, veteran, sport) M/W, MLADI (U14, U15, kadet) M/W, Djeca: -MALI (U7-U9 M/W), -VELIKI (U11-U13 M/W) REKREACIJA M/W
<b>Organizator:</b>	BK Metković

**Prijave** su moguće on-line putem obrasca na <http://grabarsport.hr/ostali-sportovi/> ili na e-mail [grabar.sport1@gmail.com](mailto:grabar.sport1@gmail.com) do 22.09.2022. do 23:59 sati. Prijave su moguće i do dana održavanja utrke. Za sve prijave nakon 22.09.2022. u 23:59 sati, startnina se uvećava za 100 %. Prilikom prijave obavezno navesti i osobe u pratnji. Prijavljeni vozači se mogu odjaviti do 12:00 sati 23.09.2021., u protivnom će se naplatiti startnina matičnom klubu vozača.

Utrke se održava prema pravilima **UCI, HBS i odredbama ovog Pravilnika**. Vozači voze na vlastitu odgovornost. Organizator ne snosi odgovornost za djela učinjena od strane vozača prema trećim osobama. Utrka se vozi bez obzira na vremenske uvjete.

**Startnine** molimo uplatiti na žiro račun BK Metković **HR2725000091101420121 Addiko bank**, a iznimno u gotovini prilikom registracije za utрку:

MLADI (U14, U15, kadeti)	50,00 kn
SENIORI (elite, juniori, veterani, sport)	100,00 kn
VETERANI/REKREATIVCI	50,00 kn
DJECA	nema startnine



# ELIMINATOR NACIONALNO PRVENSTVO

## XCE Metković

**Nelicencirani vozači** - svi vozači koji nemaju godišnju licencu a žele se natjecati u kategorijama VETERANI/REKREATIVCI moraju izraditi jednodnevne licence. Iznos od 50,00 kn za jednodnevnu licencu dužni su uplatiti na žiro račun BK Metković **HR2725000091101420121 Addiko bank**, a potvrdu u uplati i prijavu dostaviti najkasnije do 12:00 sati 23.09.2021. Na dan utrke nelicencirani natjecatelji dužni su ispuniti i potpisati zahtjev za izdavanje jednodnevne licence. **Nelicencirani vozači koji nemaju jednodnevnu licencu izdanu od HBS-a neće moći nastupiti na utrci!**  
**Nelicencirani vozači koji nastupaju s jednodnevnom licencom, kao i kategorija rekreativac ne mogu biti nacionalni prvaci.**

**Najbliža bolnica** – Opća bolnica Dubrovnik, Dr. Roka Mišetića 2, 20000, Dubrovnik udaljenost 90 km.

[Lokacija GPS](#)



### **PROGRAM:**

#### **Subota, 24.09.2022.**

- 10:00 – 12,00 - registracija i podjela startnih brojeva
- 10:00 – 12:00 obilazak i trening na stazi

#### **-12:00 – 14,40 kvalifikacije za glavnu utрку (kronometar)**

- natjecatelji voze 1 krug
- Svaki natjecatelj pojedinačno starta (vozi sam) u vremenskom razmaku od 30 sekundi
- U glavni dio utrke kvalificira se 16 vozača s najboljim vremenom kruga iz svake kategorije
- Poredak natjecatelja određuje postignuto vrijeme u pojedinačnom kronometru u 1 krugu
- U slučaju potpuno jednakog vremena poredak u glavnoj utrci određuje se ponovnim startom
- vremena natjecatelja se mjere elektroničkim putem
- svaki natjecatelj ima obvezu nošenja transpondera -čipa

#### **-15:00 – 19,00 Glavna utrka**

- Četvrtfinale** - 4 skupine po 4 natjecatelja raspoređeni prema rezultatu (vremenu) iz kvalifikacija
- Skupine u četvrtfinalu formiraju se prema vremenima iz kvalifikacija po sljedećem rasporedu:
  - o 1 skupina (1-16-8-9)
  - o 2 skupina (4-13-5-12)
  - o 3 skupina (2-15-7-10)
  - o 4 skupina (3-14-6-11)
- Raspored startne pozicije između 4 natjecatelja, natjecatelji biraju sami na način da onaj koji ima najbolje vrijeme iz kvalifikacija bira prvi
- U polufinale kvalificiraju se prvoplasirani i drugoplasirani natjecatelj iz svake skupine
- vremena natjecatelja se mjere elektroničkim putem
- natjecatelji voze 2 kruga



# ELIMINATOR NACIONALNO PRVENSTVO XCE Metković

**Polufinale** – 2 skupine po 4 natjecatelja raspoređeni prema rezultatima iz četvrtfinala

o 1 skupina (1-2-1-2)

o 2 skupina (1-2-1-2)

- U finale se kvalificiraju prvoplasirani i drugoplasirani natjecatelj iz svake skupine

-vremena natjecatelja se mjere elektroničkim putem

-natjecatelji voze 2 kruga

**Finale** - 1 skupina od 4 natjecatelja koju čine prvoplasirani i drugoplasirani natjecatelji iz polufinalnih skupina

-natjecatelji voze 2 kruga

**Rezultate sastavlja sudačko povjerenstvo, na temelju elektroničke evidencije vremena i u skladu s UCI propisima.**

**-19:30 proglašenje pobjednika**

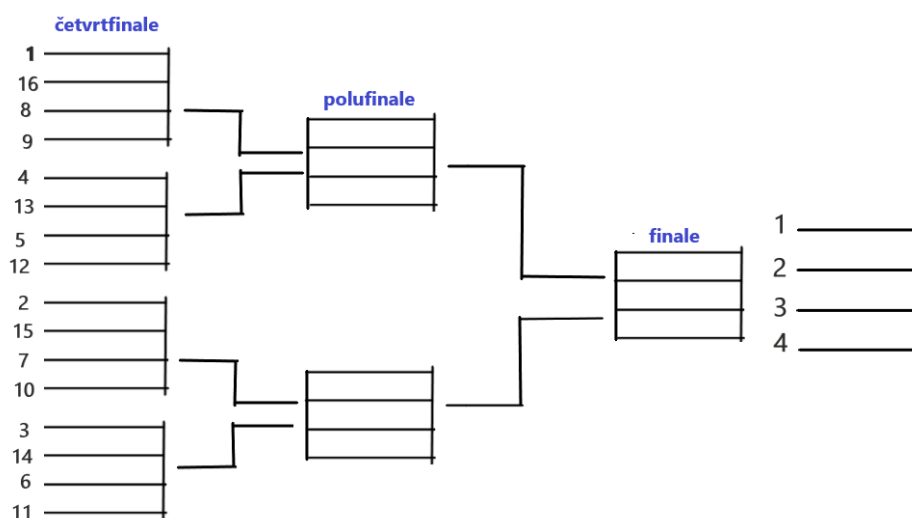



# ELIMINATOR NACIONALNO PRVENSTVO XCE Metković

Karta staze (960 m, 30 mnv)

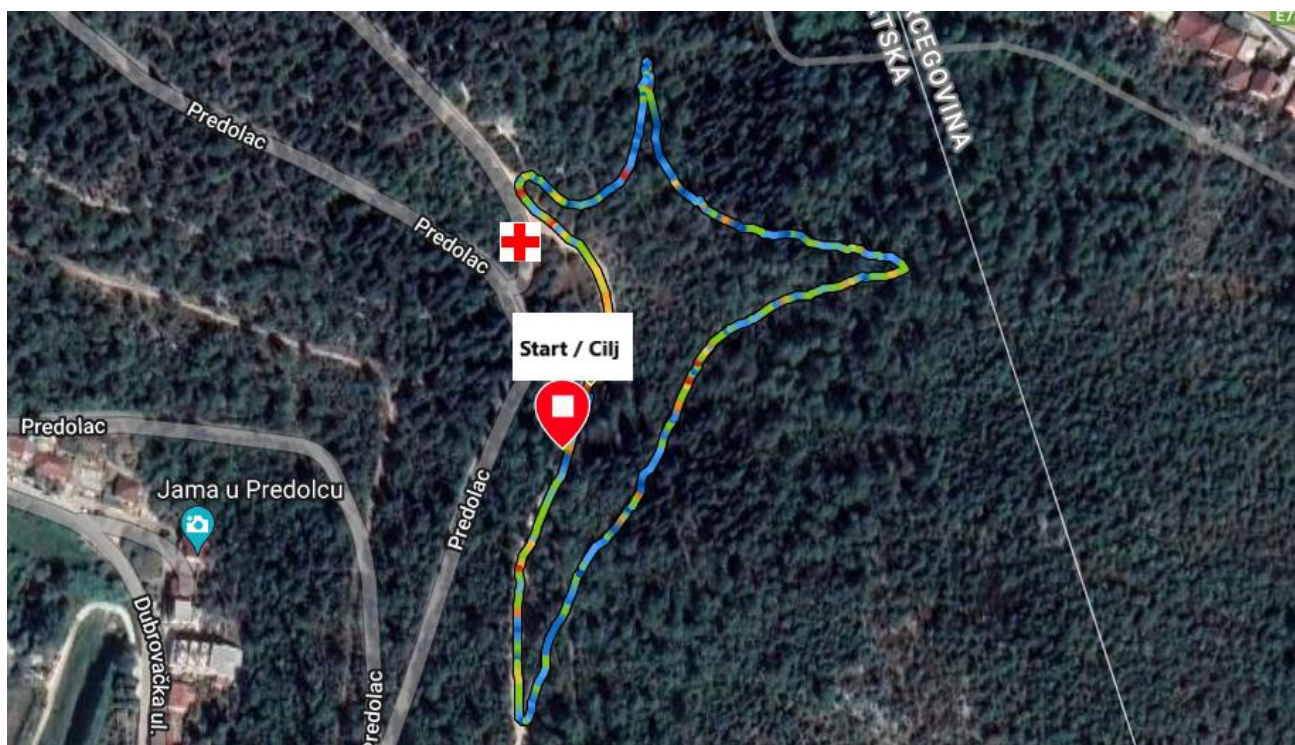

● Nadmorska visina

Bez preklapanja ▾

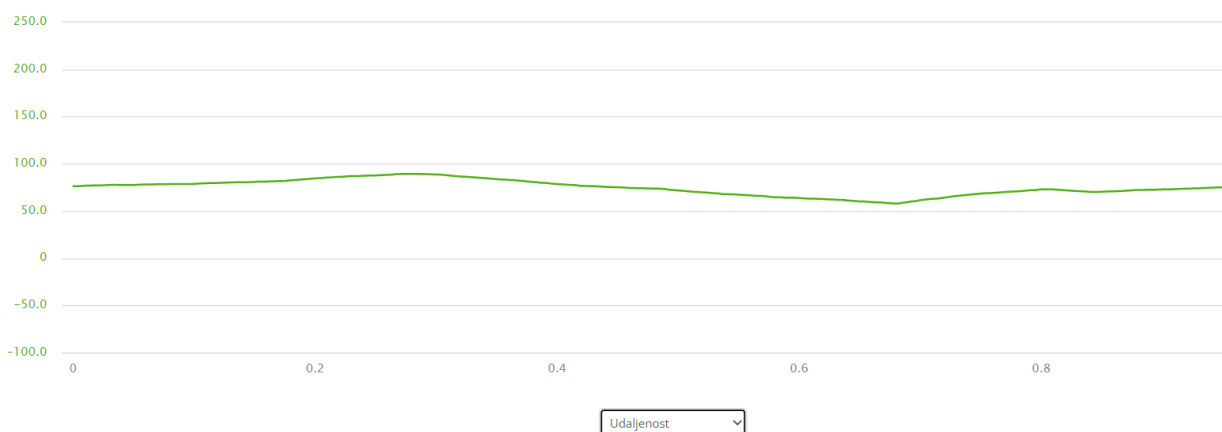

## OPIS STAZE

Staza je kružnog oblika dužine 960 metara sa 30 m ukupnog uspona. Staza se nalazi na brdu Predolac u kombinaciji širokog makadamskog puta i šumskog makadama sa prirodnim preprekama. Staza će biti otvorena za pregled i trening u vremenu od 10:00-12:00 sati.



# ELIMINATOR NACIONALNO PRVENSTVO XCE Metković

## **START/CILJ**

Start i cilj utrka je na brdu Predolac kod lovačke kućice

- [Lokacija GPS](#)



U kvalifikacijama natjecatelji voze 1 krug, a u finalnim utrkama 2 kruga  
Broj krugova za svaku pojedinu kategoriju podložan je promjeni temeljem odluke glavnog suca i direktora utrke.

## **PROGLAŠENJE POBJEDNIKA:**

Nakon završetka utrka svečano proglašenje pobjednika na startno ciljnoj ravni.

[Lokacija GPS](#)



## **MEDALJE:**

-za prva tri mjesta u svim kategorijama

## **NAPOMENA:**

Kategorija rekreativac medalje i poklon osigurava organizator.

## **KONTAKT:**

**[bkmetkovic@gmail.com](mailto:bkmetkovic@gmail.com)**

+385 (0)99 825 6646

## **BIKIKLISTIČKI KLUB « METKOVIĆ »**

PUT VIDA 5  
20350 METKOVIĆ  
tel: 099 825 6646  
OIB: 68305164949



# ELIMINATOR NACIONALNO PRVENSTVO XCE Metković

<https://www.facebook.com/BiciklistickiKlubMetkovic>,  
[bkmetkovic@gmail.com](mailto:bkmetkovic@gmail.com)  
[bkmetkovic.hr](http://bkmetkovic.hr)

